SK40-HPC-Spannzangenfutter ER "HAWK EYE"

KL-MASTERS
High-Performance Werkzeuge

DIN-NORM	DIN 69871	AD/B	FORM
WUCHTGÜTE	Feingewuchtet G2.5 bei 25.000 U/min	HPC	AUSFÜHRUNG
RUNDLAUFABWEICHUNG	< 0,003mm	Mit Spannmutter	LIEFERUMFANG
SPEZIFIKATION	• HPC-Ausführung mit kugelgelagerten Spannmuter • Doppelte Spannkraft im Vergleich zu Standard-ER-Futter		

In Zusammenarbeit mit:

sk the µ-maker SCHÜSSLER

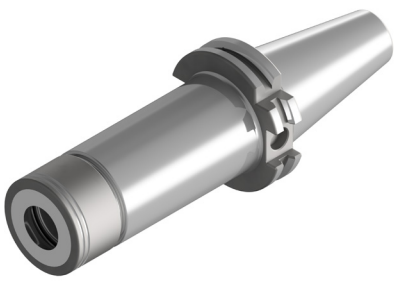

Artikel-Code 714032	SK	Spannzange ER mm	Spannbereich mm	Länge A mm	Durchmesser mm
				=70	
714032-02	SK40	16	1-10	70	34
714032-03	SK40	20	1-13	70	38
714032-04	SK40	25	1-16	70	44
714032-05	SK40	32	2-20	70	52
714032-06	SK40	40	4-26	70	62
				=100	
714032-32	SK40	16	1-10	100	34
714032-34	SK40	25	1-16	100	44
714032-35	SK40	32	2-20	100	52
714032-36	SK40	40	4-26	100	62
				=130	
714032-52	SK40	16	1-10	130	34
714032-54	SK40	25	1-16	130	44
714032-55	SK40	32	2-20	130	52
				=160	
714032-62	SK40	16	1-10	160	34
714032-64	SK40	25	1-16	160	44
714032-65	SK40	32	2-20	160	52

Zubehör: Abgedichtete Spannzangen - Abgedichtete Spannzangen mit Cool-Tool-Düsen

SK40-HPC-Spannzangenfutter ER "HAWK EYE" Mini

KL-MASTERS
High-Performance Werkzeuge

DIN-NORM	DIN 69871	AD/B	**FORM**
WUCHTGÜTE	Feingewuchtet G2.5 bei 25.000 U/min	Mini	**AUSFÜHRUNG**
RUNDLAUFABWEICHUNG	< 0,003mm	Mit Spannmutter	**LIEFERUMFANG**
SPEZIFIKATION	• HPC-Ausführung mit kugelgelagerten Spannmuter • Doppelte Spannkraft im Vergleich zu Standard-ER-Futter		

In Zusammenarbeit mit:

sk the µ-maker SCHÜSSLER

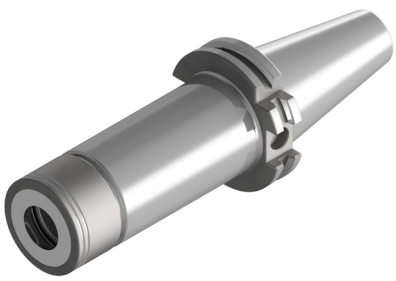

Artikel-Code 714034	SK	Spannzange ER mm	Spannbereich mm	Länge A mm	Durchmesser mm
				=100	
714034-31	SK40	11	1-7	100	16
714034-32	SK40	16	1-10	100	24
				=160	
714034-61	SK40	11	1-7	160	16
714034-62	SK40	16	1-10	160	24
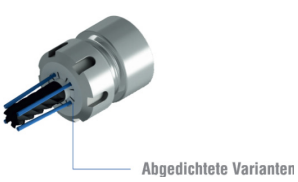
Zubehör: Abgedichtete Spannzangen - Abgedichtete Spannzangen mit Cool-Tool-Düsen